



CALIDAD SANITARIA DE LAS PLAYAS DEL CALLAO SEMANA 02 (04/01/2010 a 11/01/2010)



PLAYAS DE VENTANILLA



PLAYAS DEL CALLAO Y LA PUNTA

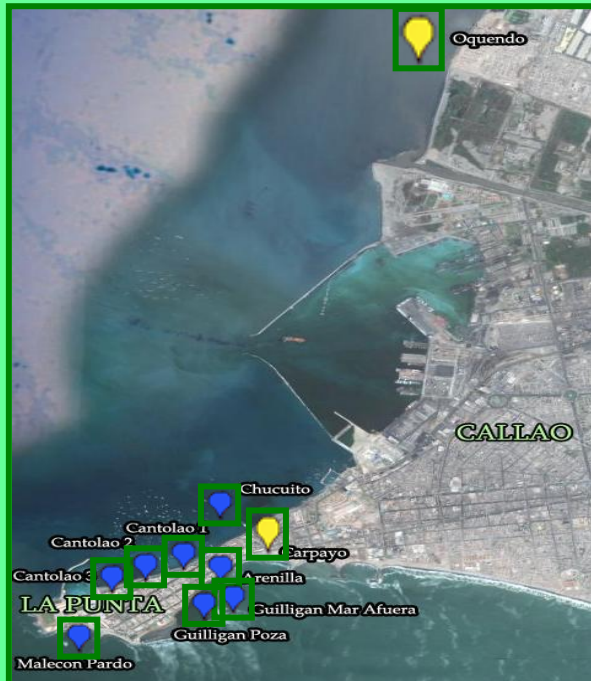

LEYENDA CALIDAD SANITARIA

- SALUDABLE -- 0.68 - 1
- REGULARMENTE SALUDABLE -- 0.34 - 0.67
- NO SALUDABLE -- 0.00 - 0.33

PLAYAS DE VENTANILLA, CALLAO Y LA PUNTA

PLAYA SALUDABLE

- Costa Azul N° 1 (Ventanilla)
- Costa Azul N° 2 (Ventanilla)
- Chucuito (Callao)
- Carpayo (Callao)
- Cantolao 1 - Regatas .U. (La Punta)
- Cantolao 2 - García. G. (La Punta)
- Cantolao 3 - Zona Nava I (La Punta)
- Malecón Pardo (La Punta)
- Guilligan Poza (La Punta)
- Guilligan Mar Afuera (La Punta)
- Arenilla (La Punta)

PLAYA REGULARMENTE SALUDABLE

- Oquendo (Callao)

PLAYA NO SALUDABLES

- Márquez (Callao)

Como se puede apreciar hay **10** playa **SALUDABLES** ubicados en los Distrito de Ventanilla, la Punta y Callao, **02** playas **REGULARMENTE SALUDABLE** ubicados en el distrito del Callao y **01** playa **NO SALUDABLE** ubicada en el distrito de Callao.

NOTA:

Cabe mencionar que la calificación que se reporta, corresponde solo a la semana que se indica; pudiendo variar la semana siguiente.

GRAFICO DE LA CALIDAD SANITARIA DE LAS PLAYAS DEL CALLAO 2010

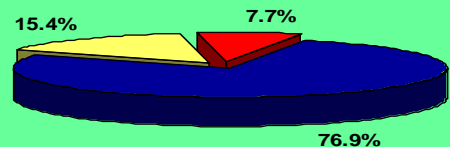

SALUDABLE	(10) 76.9%
REGULARMENTE SALUDABLE	(2) 15.4%
NO SALUDABLE	(1) 7.7%

MARCO LEGAL

- Estándares Nacional de Calidad Ambiental para Agua D.S.N° 002 – 2008 – MINAN
 - Categoría 1: Poblacional y Recreacional
 - Agua superficial destinada para recreación
 - Contacto Primario B 1.
- Coliformes Termotolerantes para recreación (Fecales)
200 NMP/100 mL

GOBIERNO REGIONAL DEL CALLAO
GERENCIA REGIONAL DE SALUD
DIRECCION REGIONAL DE SALUD DEL CALLAO
DIRECCIONEJECUTIVA DE SALUD AMBIENTAL
DIRECCION DE ECOLOGIA PROTECCIÓN DEL
AMBIENTE Y SALUD OCUPACIONAL