GOBIERNO REGIONAL DEL CALLAO
DIRECCION REGIONAL DE SALUD CALLAO

CUADRO PARA ASIGNACION DE PERSONAL CAP PROVISIONAL

ADMINISTRACION CENTRAL-
DIRESA CALLAO

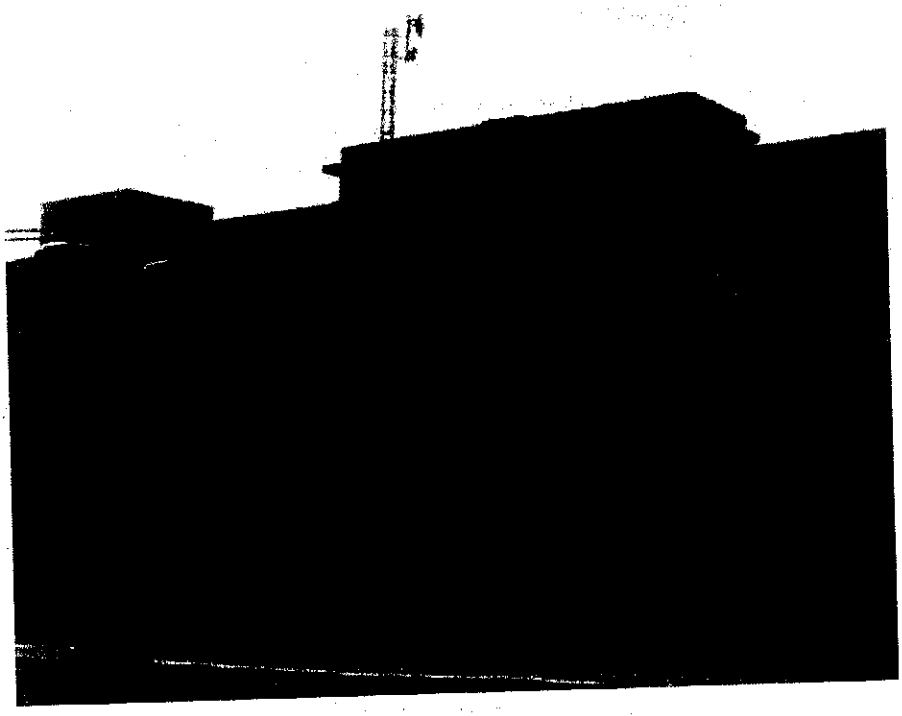

DICIEMBRE - 2015

GOBIERNO REGIONAL DEL CALLAO
DIRECCION REGIONAL DE SALUD CALLAO

RELACION DE LAS UNIDADES ORGANICAS DE LA ADMINISTRACION CENTRAL

1. **DIRECCION GENERAL**
2. **ORGANO DE CONTROL INSTITUCIONAL**
3. **OFICINA EJECUTIVA DE PLANEAMIENTO ESTRATEGICO**
4. **OFICINA DE EPIDEMIOLOGÍA**
5. **OFICINA DE ASESORIA JURIDICA**
6. **OFICINA EJECUTIVA DE ADMINISTRACION**
   - 6.1. OFICINA DE LOGISTICA
   - 6.2. OFICINA DE ECONOMIA
7. **OFICINA EJECUTIVA DE GESTION Y DESARROLLO DE RECURSOS HUMANOS**
8. **OFICINA DE INFORMATICA, TELECOMUNICACION Y ESTADISTICA**
9. **OFICINA DE DEFENSA REGIONAL**
10. **OFICINA DE COMUNICACIONES**
11. **DIRECCION EJECUTIVA DE PROMOCION DE LA SALUD**
    - 11.1. DIRECCION DE EDUCACION PARA LA SALUD
    - 11.2. DIRECCION DE PROMOCIÓN DE VIDA SANA Y PARTICIPACIÓN COMUNITARIA EN SALUD
12. **DIRECCION EJECUTIVA SALUD DE LAS PERSONAS**
    - 12.1. DIRECCION DE ATENCIÓN INTEGRAL EN SALUD
    - 12.2. DIRECCION DE SERVICIOS DE SALUD
    - 12.3. DIRECCION DE ASEGURAMIENTO Y CALIDAD EN SALUD
13. **DIRECCION EJECUTIVA DE MEDICAMENTOS , INSUMOS Y DROGAS**
    - 13.1. DIRECCION DE FISCALIZACIÓN, CONTROL Y VIGILANCIA SANITARIA.
    - 13.2. DIRECCION DE ACCESO Y USO RACIONAL DE MEDICAMENTOS.
14. **DIRECION. EJECUTIVA DE SALUD AMBIENTAL**
    - 14.1. DIRECCION DE SANEAMIENTO BASICO, HIGIENE ALIMENTARIA Y ZOONOSIS
    - 14.2. DIRECCION DE ECOLOGÍA PROTECCION DEL AMBIENTE Y SALUD OCUPACIONAL
15. **DIRECCION EJECUTIVA DE SANIDADES INTERNACIONALES**
    - 15.1. DIRECCION DE SANIDAD AEREA INTERNACIONAL
    - 15.2. DIRECCION DE SANIDAD MARITIMA INTERNACIONAL
16. **DIRECCION DE LABORATORIOS DE SALUD PUBLICA**

ORGANO DESCONCENTRADO:

1.- DIRECCION DE RED DE SALUD BONILLA – LA PUNTA
2.- DIRECCION DE RED DE SALUD BEPECA
3.- DIRECCION DE RED DE SALUD VENTANILLA
4.- HOSPITAL NACIONAL DANIEL ALCIDES CARRION

GOBIERNO REGIONAL DEL CALLAO
DIRECCION REGIONAL DE SALUD DEL CALLAO

CUADRO PARA ASIGNACION DE PERSONAL PROVISIONAL (CAP-P) - DICIEMBRE- 2015
DIRECCION REGIONAL DE SALUD DEL CALLAO

ENTIDAD: DIRECCION REGIONAL DE SALUD CALLAO - ADMINISTRACION CENTRAL

SECTOR: GOBIERNO REGIONAL DEL CALLAO

I DENOMINACION DEL ORGANO: DIRECCION GENERAL

1 DENOMINACION DE LA UNIDAD ORGANICA:

Nº DE CAP	CARGO ESTRUCTURAL	CODIGO	CLASIFICACION	TOTAL	SITUACION DEL CARGO		CARGO CONFIANZA
					O	P	
001	DIRECTOR/A REGIONAL DE SALUD	40001003	SP-DS	1	1	0	*
002	DIRECTOR/A REGIONAL DE SALUD - ADJUNTO	40001003	SP-DS	1	1	0	*
003-005	ASESOR/A	40001003	SP-DS	3	3	0	*
006-009	TECNICO/A ADMINISTRATIVO I	40001006	SP-AP	4	4	0	
010-011	ASISTENTE EJECUTIVO I	40001006	SP-AP	2	2	0	
012	DIGITADOR/A	40001006	SP-AP	1	1	0	
013	AUXILIAR ADMINISTRATIVO	40001006	SP-AP	1	1	0	
014-019	TRABAJADOR/A DE SERVICIOS GENERALES	40001006	SP-AP	6	6	0	
	TOTAL ORGANO			19	19	0	0

II DENOMINACIÓN DEL ORGANO: ORGANO DE CONTROL INSTITUCIONAL

II DENOMINACIÓN DE LA UNIDAD ORGANICA:

Nº DE CAP	CARGO ESTRUCTURAL	CODIGO	CLASIFICACIÓN	TOTAL	SITUACION DEL CARGO		CARGO CONFIANZA
					O	P	
	JEFE/A DEL ORGANO DE CONTROL INSTITUCIONAL						
020	CONTADOR/A II	40002005	SP-ES	1	1	0	
021	AUDITOR	40002005	SP-ES	1	1	0	
022	ASISTENTE EJECUTIVO I	40002006	SP-AP	1	1	0	
	TOTAL ORGANO			3	3	0	0

III DENOMINACIÓN DEL ORGANO: OFICINA EJECUTIVA DE PLANEAMIENTO ESTRATEGICO

III DENOMINACIÓN DE LA UNIDAD ORGANICA:

Nº DE CAP	CARGO ESTRUCTURAL	CODIGO	CLASIFICACIÓN	TOTAL	SITUACION DEL CARGO		CARGO CONFIANZA
					O	P	
023	DIRECTOR/A EJECUTIVO	40003002	EC	1	1	0	1
024	ESPECIALISTA ADMINISTRATIVO III	40003005	SP-ES	1	1	0	
025	ESPECIALISTA ADMINISTRATIVO II	40003005	SP-ES	1	1	0	
026	ESPECIALISTA ADMINISTRATIVO I	40003005	SP-ES	1	1	0	
027-028	TECNICO/A EN ESTADISTICA	40003006	SP-AP	2	2	0	
029	TECNICO/A ADMINISTRATIVO I	40003006	SP-AP	1	1	0	
030-031	TRABAJADOR/A DE SERVICIOS GENERALES	40003006	SP-AP	2	2	0	
	TOTAL ORGANO			9	9	0	1

R. CUYA C.

C. QUIÑONES M.

Lic. S. CASTAÑEDA C.

R. LAMA M.

IV	DENOMINACIÓN DEL ORGANO: OFICINA DE ASESORÍA JURIDICA						
IV	DENOMINACIÓN DE LA UNIDAD ORGANICA:						
Nº DE CAP	CARGO ESTRUCTURAL	CODIGO	CLASIFICACIÓN	TOTAL	SITUACION DEL CARGO		CARGO CONFIANZA
					O	P	
032	JEFE/A DE OFICINA	40004003	SP-DS	1	1	0	
033	ABOGADO/A ESPECIALISTA	40004005	SP-ES	1	1	0	
034	TRABAJADOR/A DE SERVICIOS GENERALES	40004006	SP-AP	1	1	0	
	TOTAL ORGANO			3	3	0	0

V	DENOMINACIÓN DEL ORGANO: OFICINA DE EPIDEMIOLOGIA						
V	DENOMINACIÓN DE LA UNIDAD ORGANICA:						
Nº DE CAP	CARGO ESTRUCTURAL	CODIGO	CLASIFICACIÓN	TOTAL	SITUACION DEL CARGO		CARGO CONFIANZA
					O	P	
035	JEFE/A DE OFICINA	40005003	SP-DS	1	1	0	
036-037	MEDICO ESPECIALISTA	40005005	SP-ES	2	2	0	
038	MEDICO	40005005	SP-ES	1	1	0	
039-040	ENFERMERA/O	40005005	SP-ES	2	2	0	
041	ASISTENTE EJECUTIVO I	40005006	SP-AP	1	1	0	
	TOTAL ORGANO			7	7	0	0

VI	DENOMINACIÓN DEL ORGANO: OFICINA EJECUTIVA DE ADMINISTRACIÓN						
VI	DENOMINACIÓN DE LA UNIDAD ORGANICA:						
Nº DE CAP	CARGO ESTRUCTURAL	CODIGO	CLASIFICACIÓN	TOTAL	SITUACION DEL CARGO		CARGO CONFIANZA
					O	P	
042	DIRECTOR/A EJECUTIVO	40006002	EC	1	1	0	1
043	TECNICO/A ADMINISTRATIVO I	40006006	SP-AP	1	1	0	
044	TRABAJADOR/A DE SERVICIOS GENERALES	40006006	SP-AP	1	1	0	
	TOTAL ORGANO			3	3	0	1

VI	DENOMINACIÓN DEL ORGANO: OFICINA EJECUTIVA DE ADMINISTRACIÓN						
VI.1	DENOMINACIÓN DE LA UNIDAD ORGANICA: OFICINA DE LOGISTICA						
Nº DE CAP	CARGO ESTRUCTURAL	CODIGO	CLASIFICACIÓN	TOTAL	SITUACION DEL CARGO		CARGO CONFIANZA
					O	P	
045	JEFE/A DE OFICINA	40006013	SP-DS	1	1	0	
046	ASISTENTE ADMINISTRATIVO I	40006015	SP-ES	1	1	0	
047	TECNICO/A ADMINISTRATIVO III	40006016	SP-AP	1	1	0	
048-049	TECNICO/A ADMINISTRATIVO II	40006016	SP-AP	2	2	0	
050-057	TECNICO/A ADMINISTRATIVO I	40006016	SP-AP	8	8	0	
058-062	TECNICO/A EN SERVICIOS GENERALES I	40006016	SP-AP	5	5	0	
063-065	CHOFER	40006016	SP-AP	3	3	0	
066	MECANICO AUTOMOTRIZ	40006016	SP-AP	1	1	0	
067	TECNICO/A EN IMPRESIONES	40006016	SP-AP	1	1	0	
068	AUXILIAR ADMINISTRATIVO	40006016	SP-AP	1	1	0	
069-080	TRABAJADOR/A DE SERVICIOS GENERALES	40006016	SP-AP	12	12	0	
	TOTAL UNIDAD ORGANICA			36	36	0	0

R. CUYA C.

C. QUIÑONES M.

Lic. S. CASTAÑEDA C.

R. LAMA M.

VI	DENOMINACIÓN DEL ORGANO: OFICINA EJECUTIVA DE ADMINISTRACIÓN						
VI.2	DENOMINACION DE LA UNIDAD ORGANICA: OFICINA DE ECONOMIA						
Nº DE CAP	CARGO ESTRUCTURAL	CODIGO	CLASIFICACIÓN	TOTAL	SITUACION DEL CARGO		CARGO CONFIANZA
					O	P	
081	JEFE/A DE OFICINA	40006022	SP-DS	1	1	0	
082	ESPECIALISTA ADMINISTRATIVO III	40006025	SP-ES	1	1	0	
083	ESPECIALISTA ADMINISTRATIVO I	40006025	SP-ES	1	1	0	
084	ASISTENTE ADMINISTRATIVO II	40006025	SP-ES	1	1	0	
085	ASISTENTE ADMINISTRATIVO I	40006025	SP-ES	1	1	0	
086-095	TECNICO/A ADMINISTRATIVO I	40006026	SP-AP	10	10	0	
096-097	TRABAJADOR/A DE SERVICIOS GENERALES	40006026	SP-AP	2	2	0	
	TOTAL UNIDAD ORGANICA			17	17	0	0

VII	DENOMINACIÓN DEL ORGANO: OFICINA EJECUTIVA DE GESTION DE DESARROLLO DE RECURSOS HUMANOS						
VII	DENOMINACIÓN DE LA UNIDAD ORGANICA:						
Nº DE CAP	CARGO ESTRUCTURAL	CODIGO	CLASIFICACIÓN	TOTAL	SITUACION DEL CARGO		CARGO CONFIANZA
					O	P	
098	DIRECTOR/A EJECUTIVO	40007002	EC	1	1	0	1
099	TRABAJADOR/A SOCIAL	40007005	SP-ES	1	1	0	
100	ESPECIALISTA ADMINISTRATIVO II	40007005	SP-ES	1	1	0	
101-102	ESPECIALISTA ADMINISTRATIVO I	40007005	SP-ES	2	2	0	
103-106	ASISTENTE ADMINISTRATIVO I	40007005	SP-ES	4	4	0	
107-110	TECNICO/A ADMINISTRATIVO II	40007006	SP-AP	4	4	0	
111-116	TECNICO/A ADMINISTRATIVO I	40007006	SP-AP	6	6	0	
117-118	ASISTENTE EJECUTIVO II	40007006	SP-AP	2	2	0	
119	ASISTENTE EJECUTIVO I	40007006	SP-AP	1	1	0	
120-123	TRABAJADOR/A DE SERVICIOS GENERALES	40007006	SP-AP	4	4	0	
	TOTAL ORGANO			26	26	0	1

VIII	DENOMINACIÓN DEL ORGANO: OFICINA DE INFORMATICA, TELECOMUNICACIÓN Y ESTADISTICA						
VIII	DENOMINACIÓN DE LA UNIDAD ORGANICA:						
Nº DE CAP	CARGO ESTRUCTURAL	CODIGO	CLASIFICACIÓN	TOTAL	SITUACION DEL CARGO		CARGO CONFIANZA
					O	P	
124	JEFE/A DE OFICINA	40008003	SP-DS	1	1	0	
125	ESPECIALISTA EN ESTADISTICA II	40008005	SP-ES	1	1	0	
126-129	TECNICO/A EN ESTADISTICA	40008006	SP-AP	4	4	0	
130	TECNICO/A ADMINISTRATIVO I	40008006	SP-AP	1	1	0	
131	TECNICO/A EN INFORMATICA	40008006	SP-AP	1	1	0	
132	TECNICO/A EN COMUNICACIONES	40008006	SP-AP	1	1	0	
	TOTAL ORGANO			9	9	0	0

R. CUYA C.

C. QUIÑONES M.

Lic. S. CASTAÑEDA C.

R. LAMA M.

IX	DENOMINACIÓN DEL ORGANO: OFICINA DE DEFENSA REGIONAL						
IX	DENOMINACIÓN DE LA UNIDAD ORGANICA:						
Nº DE CAP	CARGO ESTRUCTURAL	CODIGO	CLASIFICACIÓN	TOTAL	SITUACION DEL CARGO		CARGO CONFIANZA
					O	P	
133	JEFE/A DE OFICINA	40009003	SP-DS	1	1	0	
134	TECNICO/A ADMINISTRATIVO III	40009006	SP-AP	1	1	0	
135	TECNICO/A EN ESTADISTICA	40009006	SP-AP	1	1	0	
136-137	TECNICO/A EN ENFERMERIA I	40009006	SP-AP	2	2	0	
138-139	TECNICO/A EN COMUNICACIONES	40009006	SP-AP	2	2	0	
	TOTAL ORGANO			7	7	0	0

X	DENOMINACIÓN DEL ORGANO: OFICINA DE COMUNICACIONES						
X	DENOMINACIÓN DE LA UNIDAD ORGANICA:						
Nº DE CAP	CARGO ESTRUCTURAL	CODIGO	CLASIFICACIÓN	TOTAL	SITUACION DEL CARGO		CARGO CONFIANZA
					O	P	
140	JEFE/A DE OFICINA	40010003	SP-DS	1	1	0	
141	ASISTENTE ADMINISTRATIVO I	40010005	SP-ES	1	1	0	
142	AUXILIAR ADMINISTRATIVO	40010006	SP-AP	1	1	0	
	TOTAL ORGANO			3	3	0	0

XI	DENOMINACIÓN DEL ORGANO: DIRECCION EJECUTIVA DE PROMOCIÓN DE LA SALUD						
XI	DENOMINACIÓN DE LA UNIDAD ORGANICA:						
Nº DE CAP	CARGO ESTRUCTURAL	CODIGO	CLASIFICACIÓN	TOTAL	SITUACION DEL CARGO		CARGO CONFIANZA
					O	P	
143	DIRECTOR/A EJECUTIVO	40011002	EC	1	1	0	1
144	MEDICO	40011005	SP-ES	1	1	0	
145	TRABAJADOR/A DE SERVICIOS GENERALES	40011006	SP-AP	1	1	0	
	TOTAL ORGANO			3	3	0	1

XI	DENOMINACIÓN DEL ORGANO: DIRECCION EJECUTIVA DE PROMOCIÓN DE LA SALUD						
XI.1	DENOMINACION DE LA UNIDAD ORGANICA: DIRECCION DE EDUCACIÓN PARA LA SALUD						
Nº DE CAP	CARGO ESTRUCTURAL	CODIGO	CLASIFICACIÓN	TOTAL	SITUACION DEL CARGO		CARGO CONFIANZA
					O	P	
146	JEFE/A DE OFICINA	40011013	SP-DS	1	1	0	
147	MEDICO	40011015	SP-ES	1	1	0	
148	PSICÓLOGO	40011015	SP-ES	1	1	0	
149	ESPECIALISTA EN SALUD PUBLICA I	40011015	SP-ES	1	1	0	
150	AUXILIAR ASISTENCIAL	40011016	SP-AP	1	1	0	
	TOTAL UNIDAD ORGANICA			5	5	0	0

XI	DENOMINACIÓN DEL ORGANO: DIRECCION EJECUTIVA DE PROMOCIÓN DE LA SALUD						
XI.2	DENOMINACION DE LA UNIDAD ORGANICA: DIREC. DE PROMOCIÓN DE VIDA SANA Y PARTIC. COMUNIT. EN SALUD						
Nº DE CAP	CARGO ESTRUCTURAL	CODIGO	CLASIFICACIÓN	TOTAL	SITUACION DEL CARGO		CARGO CONFIANZA
					O	P	
151	JEFE/A DE OFICINA	40011023	SP-DS	1	1	0	
152	TRABAJADOR/A SOCIAL	40011025	SP-ES	1	1	0	
153-154	ASISTENTE PROFESIONAL I	40011025	SP-ES	2	2	0	
	TOTAL UNIDAD ORGANICA			4	4	0	0

R. CUYA C.

C. QUIÑONES M.

Lic. S. CASTAÑEDA C.

R. LAMA M.

XII	DENOMINACIÓN DEL ORGANO: DIRECCION EJECUTIVA DE SALUD DE LAS PERSONAS						
XII	DENOMINACION DE LA UNIDAD ORGANICA:						
Nº DE CAP	CARGO ESTRUCTURAL	CODIGO	CLASIFICACIÓN	TOTAL	SITUACION DEL CARGO		CARGO CONFIANZA
					O	P	
155	DIRECTOR/A EJECUTIVO	40012002	EC	1	1	0	1
156	MEDICO ESPECIALISTA	40012005	SP-ES	1	1	0	
157-158	MEDICO	40012005	SP-ES	2	1	1	
159-160	TECNICO/A ADMINISTRATIVO I	40012006	SP-AP	2	2	0	
	TOTAL ORGANO			6	5	1	1

XII	DENOMINACIÓN DEL ORGANO: DIRECCION EJECUTIVA DE SALUD DE LAS PERSONAS						
XII.1	DENOMINACION DE LA UNIDAD ORGANICA: DIRECCION DE ATENCION INTEGRAL EN SALUD						
Nº DE CAP	CARGO ESTRUCTURAL	CODIGO	CLASIFICACIÓN	TOTAL	SITUACION DEL CARGO		CARGO CONFIANZA
					O	P	
161	JEFE/A DE OFICINA	40012013	SP-DS	1	1	0	
162-166	MEDICO	40012015	SP-ES	5	5	0	
167-171	ENFERMERA/O	40012015	SP-ES	5	3	2	
172	ODONTOLODO	40012015	SP-ES	1	1	0	
173-174	OBSTETRA	40012015	SP-ES	2	1	1	
175	TRABAJADOR/A SOCIAL	40012015	SP-ES	1	1	0	
176	MEDICO VETERINARIO	40012015	SP-ES	1	1	0	
177	ASISTENTE PROFESIONAL I	40012015	SP-ES	1	1	0	
178-183	TECNICO/A ADMINISTRATIVO I	40012016	SP-AP	6	6	0	
184	TECNICO/A EN NUTRICION I	40012016	SP-AP	1	1	0	
185	TECNICO/A EN INFORMATICA	40012016	SP-AP	1	1	0	
186-189	AUXILIAR ASISTENCIAL	40012016	SP-AP	4	4	0	
190	TRABAJADOR/A DE SERVICIOS GENERALES	40012016	SP-AP	1	1	0	
	TOTAL UNIDAD ORGANICA			30	27	3	0

XII	DENOMINACIÓN DEL ORGANO: DIRECCION EJECUTIVA DE SALUD DE LAS PERSONAS						
XII.2	DENOMINACION DE LA UNIDAD ORGANICA: DIRECCION DE SERVICIOS DE SALUD						
Nº DE CAP	CARGO ESTRUCTURAL	CODIGO	CLASIFICACIÓN	TOTAL	SITUACION DEL CARGO		CARGO CONFIANZA
					O	P	
191	JEFE/A DE OFICINA	40012023	SP-DS	1	1	0	
192-193	MEDICO	40012025	SP-ES	2	2	0	
194	ESPECIALISTA EN INFRAESTRUCTURA HOSPITALARIA	40012025	SP-ES	1	1	0	
195	TECNICO/A ADMINISTRATIVO III	40012026	SP-AP	1	1	0	
196	TECNICO/A ADMINISTRATIVO I	40012026	SP-AP	1	1	0	
197	TECNICO/A EN INFORMATICA	40012026	SP-AP	1	1	0	
198-199	TECNICO/A EN SERVICIOS GENERALES I	40012026	SP-AP	2	2	0	
200	TRABAJADOR/A DE SERVICIOS GENERALES	40012026	SP-AP	1	1	0	
	TOTAL UNIDAD ORGANICA			10	10	0	0

R. CUYA C.

C. QUIÑONES M.

Lic. S. CASTAÑEDA C.

R. LAMA M.

XII	DENOMINACIÓN DEL ORGANO: DIRECCION EJECUTIVA DE SALUD DE LAS PERSONAS						
XII.3	DENOMINACION DE LA UNIDAD ORGANICA: DIRECCION DE ASEGURAMIENTO Y CALIDAD EN SALUD						
Nº DE CAP	CARGO ESTRUCTURAL	CODIGO	CLASIFICACIÓN	TOTAL	SITUACION DEL CARGO		CARGO CONFIANZA
					O	P	
201	JEFE/A DE OFICINA	40012033	SP-DS	1	1	0	
202	MEDICO	40012035	SP-ES	1	1	0	
203	ENFERMERA/O	40012035	SP-ES	1	1	0	
204	TRABAJADOR/A SOCIAL	40012035	SP-ES	1	1	0	
205	QUÍMICO FARMACÉUTICO	40012035	SP-ES	1	1	0	
206	ODONTOLODO	40012035	SP-ES	1	0	1	
207	DIGITADOR/A	40012036	SP-AP	1	1	0	
	TOTAL UNIDAD ORGANICA			7	6	1	0

XIII	DENOMINACIÓN DEL ORGANO: DIRECCION EJECUTIVA DE MEDICAMENTOS, INSUMOS Y DROGAS						
XIII	DENOMINACION DE LA UNIDAD ORGANICA:						
Nº DE CAP	CARGO ESTRUCTURAL	CODIGO	CLASIFICACIÓN	TOTAL	SITUACION DEL CARGO		CARGO CONFIANZA
					O	P	
208	DIRECTOR/A EJECUTIVO	40013002	EC	1	1	0	1
209-210	TECNICO/A ADMINISTRATIVO I	40013006	SP-AP	2	2	0	
	TOTAL ORGANO			3	3	0	1

XIII	DENOMINACIÓN DEL ORGANO: DIRECCION EJECUTIVA DE MEDICAMENTOS, INSUMOS Y DROGAS						
XIII.1	DENOMINACION DE LA UNIDAD ORGANICA: DIRECCIÓN DE FISCALIZACIÓN, CONTROL Y VIGILANCIA SANITARIA						
Nº DE CAP	CARGO ESTRUCTURAL	CODIGO	CLASIFICACIÓN	TOTAL	SITUACION DEL CARGO		CARGO CONFIANZA
					O	P	
211	JEFE/A DE OFICINA	40013013	SP-DS	1	1	0	
212	QUÍMICO FARMACÉUTICO	40013015	SP-ES	1	1	0	
213	TECNICO/A ADMINISTRATIVO I	40013016	SP-AP	1	1	0	
	TOTAL UNIDAD ORGANICA			3	3	0	0

XIII	DENOMINACIÓN DEL ORGANO: DIRECCION EJECUTIVA DE MEDICAMENTOS, INSUMOS Y DROGAS						
XIII.2	DENOMINACION DE LA UNIDAD ORGANICA: DIRECCION DE ACCESO Y USO RACIONAL DE MEDICAMENTOS						
Nº DE CAP	CARGO ESTRUCTURAL	CODIGO	CLASIFICACIÓN	TOTAL	SITUACION DEL CARGO		CARGO CONFIANZA
					O	P	
214	JEFE/A DE OFICINA	40013023	SP-DS	1	1	0	
215-216	QUÍMICO FARMACÉUTICO	40013025	SP-ES	2	2	0	
	TOTAL UNIDAD ORGANICA			3	3	0	0

XIV	DENOMINACIÓN DEL ORGANO: DIRECCION EJECUTIVA DE SALUD AMBIENTAL						
XIV	DENOMINACION DE LA UNIDAD ORGANICA:						
Nº DE CAP	CARGO ESTRUCTURAL	CODIGO	CLASIFICACIÓN	TOTAL	SITUACION DEL CARGO		CARGO CONFIANZA
					O	P	
217	DIRECTOR/A EJECUTIVO	40014002	EC	1	1	0	1
218-219	BIOLOGO	40014005	SP-ES	2	2	0	
220-221	ASISTENTE EJECUTIVO I	40014006	SP-AP	2	2	0	
222	AUXILIAR ADMINISTRATIVO	40014006	SP-AP	1	1	0	
	TOTAL ORGANO			6	6	0	1

R. CUYA C.

C. QUIÑONES M.

Lic. S. CASTAÑEDA C.

R. LAMA M.

XIV	DENOMINACIÓN DEL ORGANO: DIRECCION EJECUTIVA DE SALUD AMBIENTAL						
XIV.1	DENOMINACION DE LA UNIDAD ORGANICA: DIRECC. DE SANAMIENTO BASICO, HIGIENE ALIMENTARIA Y ZOONOSIS						
Nº DE CAP	CARGO ESTRUCTURAL	CODIGO	CLASIFICACIÓN	TOTAL	SITUACION DEL CARGO		CARGO CONFIANZA
					O	P	
223	JEFE/A DE OFICINA	40014013	SP-DS	1	1	0	
224	MEDICO	40014015	SP-ES	1	1	0	
225-226	ASISTENTE PROFESIONAL I	40014015	SP-ES	2	2	0	
	TOTAL UNIDAD ORGANICA			4	4	0	0

XIV	DENOMINACIÓN DEL ORGANO: DIRECCION EJECUTIVA DE SALUD AMBIENTAL						
XIV.2	DENOMINACION DE LA UNIDAD ORGANICA: DIREC. DE ECOLOGIA, PROTEC. DEL AMBIENTE Y SALUD OCUPACIONAL						
Nº DE CAP	CARGO ESTRUCTURAL	CODIGO	CLASIFICACIÓN	TOTAL	SITUACION DEL CARGO		CARGO CONFIANZA
					O	P	
227	JEFE/A DE OFICINA	40014023	SP-DS	1	0	1	
228	MEDICO ESPECIALISTA	40014025	SP-ES	1	1	0	
229	MEDICO	40014025	SP-ES	1	1	0	
	TOTAL UNIDAD ORGANICA			3	2	1	0

XV	DENOMINACIÓN DEL ORGANO: DIRECCION EJECUTIVA DE SANIDADES INTERNACIONALES						
XV	DENOMINACIÓN DE LA UNIDAD ORGANICA:						
Nº DE CAP	CARGO ESTRUCTURAL	CODIGO	CLASIFICACIÓN	TOTAL	SITUACION DEL CARGO		CARGO CONFIANZA
					O	P	
230	DIRECTOR/A EJECUTIVO	40015002	EC	1	1	0	1
231	ASISTENTE ADMINISTRATIVO I	40015005	SP-ES	1	1	0	
232	ASISTENTE EJECUTIVO I	40015006	SP-AP	1	1	0	
	TOTAL ORGANO			3	3	0	1

XV	DENOMINACIÓN DEL ORGANO: DIRECCION EJECUTIVA DE SANIDADES INTERNACIONALES						
XV.1	DENOMINACION DE LA UNIDAD ORGANICA: DIRECCION DE SANIDAD AEREA INTERNACIONAL						
Nº DE CAP	CARGO ESTRUCTURAL	CODIGO	CLASIFICACIÓN	TOTAL	SITUACION DEL CARGO		CARGO CONFIANZA
					O	P	
233	JEFE/A DE OFICINA	40015013	SP-DS	1	0	1	
234-235	MEDICO ESPECIALISTA	40015015	SP-ES	2	2	0	
236-246	MEDICO	40015015	SP-ES	11	11	0	
247	ENFERMERA/O	40015015	SP-ES	1	1	0	
248-252	TÉCNICO/A EN ENFERMERÍA I	40015016	SP-AP	5	5	0	
253-254	ASISTENTE EJECUTIVO II	40015016	SP-AP	2	2	0	
255	TECNICO/A ADMINISTRATIVO I	40015016	SP-AP	1	1	0	
256	AUXILIAR ASISTENCIAL	40015016	SP-AP	1	1	0	
257	TRABAJADOR/A DE SERVICIOS GENERALES	40015016	SP-AP	1	1	0	
	TOTAL UNIDAD ORGANICA			25	24	1	0

GOBIERNO REGIONAL DEL CALLAO - Oficina Ejecutiva de Planeamiento Estratégico - Dirección Regional de Salud del Callao

R. CUYA C.

GOBIERNO REGIONAL DEL CALLAO - Oficina de Asesoría Jurídica - Dirección Regional de Salud del Callao

C. QUIÑONES M.

GOBIERNO REGIONAL DEL CALLAO - O.E.G.D.R.H. - Dirección Regional de Salud del Callao

Lic. S. CASTAÑEDA C.

GOBIERNO REGIONAL DEL CALLAO - DIRECCION GENERAL - Dirección Regional de Salud del Callao

R. LAMA M.

XV	DENOMINACIÓN DEL ORGANO: DIRECCION EJECUTIVA DE SANIDADES INTERNACIONALES						
XV.2	DENOMINACION DE LA UNIDAD ORGANICA: SANIDAD MARITIMA INTERNACIONAL						
Nº DE CAP	CARGO ESTRUCTURAL	CODIGO	CLASIFICACIÓN	TOTAL	SITUACION DEL CARGO		CARGO CONFIANZA
					O	P	
258	JEFE/A DE OFICINA	40015023	SP-DS	1	0	1	
259-261	MEDICO ESPECIALISTA	40015025	SP-ES	3	3	0	
262-271	MEDICO	40015025	SP-ES	10	10	0	
272-273	TECNICO/A SANITARIO AMBIENTAL II	40015026	SP-AP	2	2	0	
274	TÉCNICO/A EN ESTADÍSTICA	40015026	SP-AP	1	1	0	
275	TECNICO/A SANITARIO AMBIENTAL I	40015026	SP-AP	1	1	0	
276	TECNICO/A EN SERVICIOS GENERALES I	40015026	SP-AP	1	1	0	
277-281	TECNICO/A ADMINISTRATIVO I	40015026	SP-AP	5	5	0	
282-283	AUXILIAR ASISTENCIAL	40015026	SP-AP	2	2	0	
284-286	TRABAJADOR/A DE SERVICIOS GENERALES	40015026	SP-AP	3	3	0	
	TOTAL UNIDAD ORGANICA			**29**	**28**	**1**	**0**

XVI	DENOMINACIÓN DEL ORGANO: DIRECCION DE LABORATORIO DE SALUD PUBLICA						
XVI.1	DENOMINACION DE LA UNIDAD ORGANICA:						
Nº DE CAP	CARGO ESTRUCTURAL	CODIGO	CLASIFICACIÓN	TOTAL	SITUACIÓN DEL CARGO		CARGO CONFIANZA
					O	P	
287	JEFE/A DE OFICINA	40016003	SP-DS	1	1	0	
288	MEDICO ESPECIALISTA	40016005	SP-ES	1	1	0	
289	MEDICO	40016005	SP-ES	1	1	0	
290-293	BIOLOGO	40016005	SP-ES	4	2	2	
294	ESPECIALISTA ADMINISTRATIVO II	40016005	SP-ES	1	1	0	
295	TECNICO/A ESPECIALIZADO	40016006	SP-AP	1	1	0	
296-297	TECNICO/A EN LABORATORIO I	40016006	SP-AP	2	1	1	
298-299	AUXILIAR ADMINISTRATIVO	40016006	SP-AP	2	2	0	
	TOTAL ORGANO			**13**	**10**	**3**	**0**
TOTAL GENERAL ADMINISTRACION CENTRAL DIRESA				**299**	**288**	**11**	**8**

R. CUYA C.

C. QUIÑONES M.

Lic. S. CASTAÑEDA C.

R. LAMA M.

GOBIERNO REGIONAL DEL CALLAO
DIRECCION REGIONAL DE SALUD DEL CALLAO

RESUMEN DEL CUADRO PARA ASIGNACION DE PERSONAL PROVISIONAL

DIRESA CALLAO - ADMINISTRACION CENTRAL

	ORGANOS Y UNIDADES ORGANICAS	TOTAL NECESARIO	SITUACION DEL CARGO	
			O	P
	TOTAL DIRESA - ADMINISTRACION CENTRAL	**299**	**288**	**11**
1	**DIRECCION GENERAL**	19	19	0
2	**ORGANO DE CONTROL INSTITUCIONAL**	3	3	0
3	**OFICINA EJEC. DE PLANEAMIENTO ESTRATEGICO**	9	9	0
4	**OFICINA DE ASESORÍA JURIDICA**	3	3	0
5	**OFICINA DE EPIDEMIOLOGÍA**	7	7	0
6	**OFICINA EJECUTIVA DE ADMINISTRACION**	3	3	0
6.1	OFICINA DE LOGISTICA	36	36	0
6.2	OFICINA DE ECONOMIA	17	17	0
7	**OF. EJEC. DE GESTION Y DESARROLLO DE RECURSOS HUMANOS**	26	26	0
8	**OFICINA DE INFORMATICA,TELECOMUNICACIÓN Y ESTADISTICA**	9	9	0
9	**OFICINA DE DEFENSA REGIONAL**	7	7	0
10	**OFICINA DE COMUNICACIONES**	3	3	0
11	**DIRECCION EJECUTIVA DE PROMOCION DE LA SALUD**	3	3	0
11.1	DIRECCION DE EDUCACION PARA LA SALUD	5	5	0
11.2	DIRECCION DE PROMOC. DE VIDA SANA Y PARTIC. COMUNIT. EN SALUD	4	4	0
12	**DIRECCION EJECUTIVA DE SALUD DE LAS PERSONAS**	6	5	1
12.1	DIRECCION DE ATENCIÓN INTEGRAL EN SALUD	30	27	3
12.2	DIRECCION DE SERVICIOS DE SALUD	10	10	0
12.3	DIRECCION DE ASEGURAMIENTO Y CALIDAD EN SALUD	7	6	1
13	**DIRECCION EJECUTIVA DE MEDICAMENTOS, INSUMOS Y DROGAS**	3	3	0
13.1	DIRECCION DE FISCALIZACIÓN CONTROL Y VIGILANCIA SANITARIA	3	3	0
13.2	DIRECCION DE ACCESO Y USO RACIONAL DE MEDICAMEMTOS	3	3	0
14	**DIRECCION EJECUTIVA DE SALUD AMBIENTAL**	6	6	0
14.1	DIRECCION DE SANEAMIENTO BASICO, HIGIENE ALIMENTARIA Y ZOONOSIS	4	4	0
14.2	DIRECCION DE ECOLOGIA PROTEC. DEL AMBIENTE Y SALUD OCUPACIONAL	3	2	1
15	**DIRECCION EJECUTIVA DE SANIDADES INTERNACIONALES**	3	3	0
15.1	DIRECCION DE SANIDAD AEREA INTERNACIONAL	25	24	1
15.2	DIRECCION DE SANIDAD MARITIMA INTERNACIONAL	29	28	1
16	**DIRECCION DE LABORATORIO DE SALUD PUBLICA**	13	10	3

R. CUYA C.

C. QUIÑONES M.

Lic. S. CASTAÑEDA C.

R. LAMA M.

GOBIERNO REGIONAL DEL CALLAO
DIRECCION REGIONAL DE SALUD DEL CALLAO

FORMATO N° 2

RESUMEN CUANTITATIVO

REORDENAMIENTO DE CARGOS- CUADRO PARA ASIGNACION DE PERSONAL PROVISIONAL

ENTIDAD :	DIRECCION REGIONAL DE SALUD DEL CALLAO
SECTOR :	GOBIERNO REGIONAL DEL CALLAO - SALUD

ORGANOS Y UNIDADES ORGANICAS	CLASIFICACION							TOTAL
	FP	EC	SP-DS	SP-EJ	SP-ES	SP-AP	RE	
ORGANO DE DIRECCION	0	0	5	0	0	14	0	19
DIRECCION GENERAL *			5	0	0	14		19
ORGANO DE CONTROL INSTITUCIONAL	0	0	0	0	2	1	0	3
ORGANO DE CONTROL INSTITUCIONAL				0	2	1		3
ORGANO DE ASESORAMIENTO	0	1	2	0	0	7	0	19
OFICINA EJECUTIVA DE PLANEAMIENTO ESTRATEGICO		1		0	3	5		9
OFICINA DE ASESORIA JURIDICA			1	0	1	1		3
OFICINA DE EPIDEMIOLOGIA			1	0	5	1		7
ORGANO DE APOYO	0	2	5	0	15	79	0	101
OFICINA EJECUTIVA DE ADMINISTRACION		1		0	0	2		3
OFICINA DE LOGISTICA			1	0	1	34		36
OFICINA DE ECONOMIA			1	0	4	12		17
OF. EJEC. GESTION Y DESARROLLO DE RECURSOS HUMANOS		1		0	8	17		26
OFICINA DE INFORMATICA,TELECOMUIC.Y ESTADISTICA			1	0	1	7		9
OFICINA DE DEFENSA REGIONAL			1	0	0	6		7
OFICINA DE COMUNICACIONES			1	0	1	1		3
ORGANO DE LINEA	0	5	12	0	79	61	0	157
DIRECCION EJECUTIVA DE PROMOCION DE LA SALUD		1		0	1	1		3
DIRECCION DE EDUCACION PARA LA SALUD			1	0	3	1		5
DIREC. DE PROM. DE VIDA SANA. Y PART. COMUNIT. EN SALUD			1	0	3	0		4
DIRECCION EJECUTIVA DE SALUD DE LAS PERSONAS		1		0	3	2		6
DIREC. DE ATENCION INTEGRAL EN SALUD			1	0	16	13		30
DIRECCION EN SERVICIOS DE SALUD			1	0	3	6		10
DIRECCION DE ASEGURAMIENTO Y CALIDAD EN SALUD			1	0	5	1		7
DIRECCION EJECUTIVA DE MEDICAM. INSUMOS Y DROGAS		1		0	0	2		3
DIRECCION DE FISCALIZACION,CONTROL Y VIGILANCIA SANITARIA			1	0	1	1		3
DIRECCION DE ACCESO Y USO RACIONAL DE MEDICAMENTO			1	0	2	0		3
DIRECCION EJECUTIVA DE SALUD AMBIENTAL		1		0	2	3		6
DIREC. DE SANEAMIENTO. BASICO HIGIENE ALIMENT. Y ZOONOSI			1	0	3	0		4
DIREC. DE ECOLOGIA, PROT. DEL AMBIENTE Y SALUD OCUP.			1	0	2	0		3
DIREC. EJCUT. DE SANIDADES INTERNACIONALES		1		0	1	1		3
DIREC. DE SANIDAD AEREA INTERNACIONAL			1	0	14	10		25
DIREC. DE SANIDAD MARITIMA INTERNACIONAL			1	0	13	15		29
DIRECCION DE LABORATORIOS DE SALUD PUBLICA			1	0	7	5		13
TOTAL	0	8	24	0	105	162	0	299

TOTAL OCUPADOS	288
TOTAL PREVISTOS	11
TOTAL GENERAL	**299**

R. CUYA C.

C. QUIÑONES M.

Lic. S. CASTAÑEDA C.

R. LAMA M.

GOBIERNO REGIONAL DEL CALLAO
DIRECCION REGIONAL DE SALUD DEL CALLAO

ANEXO 5

CONTRATOS SUJETOS A MODALIDAD

ENTIDAD :	DIRECCION REGIONAL DE SALUD DEL CALLAO
SECTOR :	GOBIERNO REGIONAL DEL CALLAO - SALUD

CLASIFICACION						
FP	EC	SP-DS	SP-EJ	SP-ES	SP-AP	RE
0	0	0	0	0	0	0

R. CUYA C.

C. QUIÑONES M.

Lic. S. CASTAÑEDA C.

R. LAMA M.

GOBIERNO REGIONAL DEL CALLAO
DIRECCION REGIONAL DE SALUD DEL CALLAO

ANEXO Nº2

CONTRATOS ADMINISTRATIVO DE SERVICIO CON PERSONAS NATURALES

ENTIDAD :	DIRECCION REGIONAL DE SALUD DEL CALLAO
SECTOR	GOBIERNO REGIONAL DEL CALLAO

ORGANOS Y UNIDADES ORGANICAS	CONTRATOS POR CAS
TOTAL DIRESA CALLAO (ADMINISTRACION CENTRAL)	121
DIRECCION GENERAL	05
ORGANO DE CONTROL INSTITUCIONAL	03
ORGANO DE ASESORIA	06
OFICINA EJECUTIVA DE PLANEAMIENTO ESTRATEGICO	1
OFICINA DE EPIDEMIOLOGIA	3
OFICINA DE ASESORIA JURIDICA	2
ORGANO DE APOYO	33
OFICINA EJECUTIVA DE ADMINISTRACION	0
OFICINA DE LOGISTICA	15
OFICINA DE ECONOMIA	4
OF.EJEC.DE GESTION Y DESARROLLO DE RECURSOS HUMANOS	4
OFICINA DE INFORMATICA, TELECOMUNICACIONES Y ESTADISTICA	6
OFICINA DE DEFENSA REGIONAL	3
OFICINA DE COMUNICACIONES	1
ORGANO DE LINEA	74
DIRECCION EJECUTIVA DE PROMOCION DE LA SALUD	1
DIRECCION DE EDUCACION PARA LA SALUD	0
DIRECCION DE PROMOCION DE VIDA SANA Y PARTIC. COMUNITARIA EN SALUD	0
DIRECCION EJECUTIVA DE SALUD DE LAS PERSONAS	0
DIRECCION DE ATENCION INTEGRAL EN SALUD	36
DIRECCION DE SERVICIOS DE SALUD	2
DIRECCION DE ASEGURAMIENTO Y CALIDAD EN SALUD	2
DIRECCION EJECUTIVA DE MEDICAMENTOS, INSUMOS Y DROGAS	2
DIRECCION DE FISCALIZACION CONTROL Y VIGILINCIA SANITARIA	1
DIRECCION DE ACCESO Y USO RACIONAL DE MEDICAMENTOS	7
DIRECCION EJECUTIVA DE SALUD AMBIENTAL	1
DIRECCION DE SANEAMIENTO BASICO, HIGIENE ALIMENTARIA Y ZOONOSIS	1
DIRECCION DE ECOLOGIA PROTECCION DEL AMBIENTE Y SALUD OCUPACIONAL	3
DIRECCION EJECUTIVA DE SANIDADES INTERNACIONALES	0
DIRECCION DE SANIDAD AEREA INTERNACIONAL	2
DIRECCION DE SANIDAD MARITIMA INTERNACIONAL	1
DIRECCION DE LABORATORIO DE SALUD PUBLICA	15

R. CUYA C.

C. QUIÑONES M.

Lic. S. CASTAÑEDA C.

R. LAMA M.

ORGANIGRAMA ESTRUCTURAL DE LA DIRESA – CALLAO

GOBIERNO REGIONAL DEL CALLAO
DIRECCION REGIONAL DE SALUD DEL CALLAO

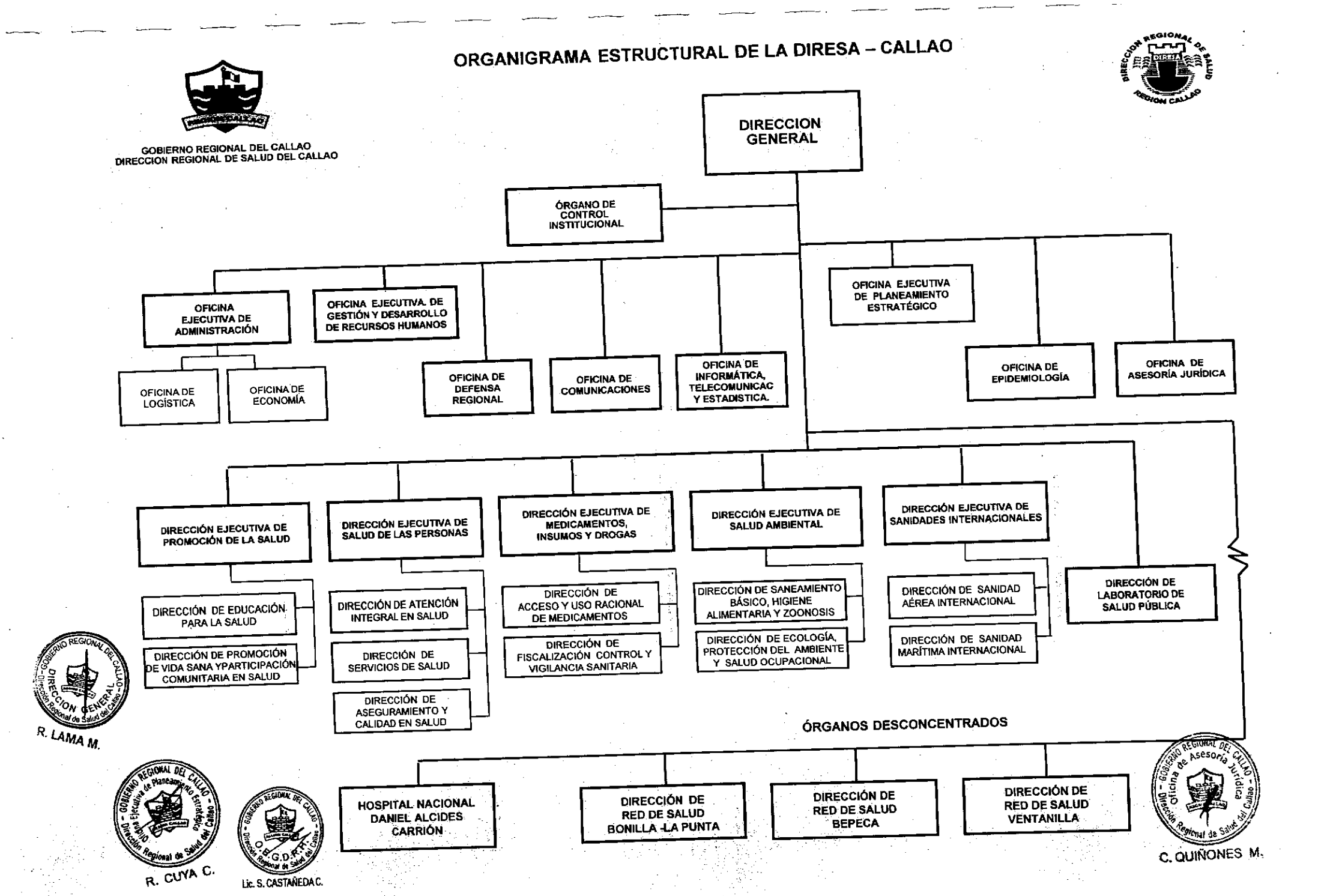

R. LAMA M.

R. CUYA C.

Lic. S. CASTAÑEDA C.

C. QUIÑONES M.

GOBIERNO REGIONAL DEL CALLAO
DIRECCION REGIONAL DE SALUD DEL CALLAO

CUADROS DE RESUMEN

DEL CUADRO PARA ASIGNACION DE PERSONAL

CAP- PROVISIONAL

DIRESA Y DIRECCIONES DE REDES DE SALUD

DICIEMBRE - 2015

GOBIERNO REGIONAL DEL CALLAO
DIRECCION REGIONAL DE SALUD DEL CALLAO

RESUMEN DEL CUADRO PARA ASIGNACION DE PERSONAL PROVISIONAL
DIRESA ADMINISTRACION CENTRAL, DIRECCIONES DE REDES DE SALUD (03) Y HOSPITAL DE REHABILITACION DEL CALLAO

DIRESA - CALLAO	TOTAL NECES	SITUACION DEL CARGO								
		O	OCUPADAS				P	PREVISIONES		
			NOMB	VAC	DEST	BLOQUEO		CAS	DEST	PREV
TOTAL GENERAL	1462	1284	1175	53	36	20	178	82	0	96
DIRESA - CALLAO (ADMINISTRACIÓN CENTRAL) -	299	288	253	13	6	16	11	8	0	3
DIRECCION DE RED DE SALUD BONILLA - LA PUNTA	423	396	365	17	12	2	27	19	0	8
DIRECCION DE RED DE SALUD BEPECA	361	338	307	17	13	1	23	15	0	8
DIRECCION RED DE SALUD VENTANILLA *	308	260	249	5	5	1	48	40	0	8
HOSPITAL DE REHABILITACION	71	2	1	1	0	0	69	0	0	69

* 10 CARGOS DE SERUMS

GOBIERNO REGIONAL DEL CALLAO - DIRECCIÓN GENERAL - Dirección Regional de Salud del Callao
R. LAMA M.

GOBIERNO REGIONAL DEL CALLAO - Oficina Ejecutiva de Planeamiento Estratégico - Dirección Regional de Salud del Callao
R. CUYA C.

GOBIERNO REGIONAL DEL CALLAO - Oficina de Asesoría Jurídica - Dirección Regional de Salud del Callao
C. QUIÑONES M.

GOBIERNO REGIONAL DEL CALLAO - O.E.G.D.R.H. - Dirección Regional de Salud del Callao
Lic. S. CASTAÑEDA C.

GOBIERNO REGIONAL DEL CALLAO
DIRECCION REGIONAL DE SALUD DEL CALLAO

CAP PROVISIONAL DE LA DIRESA/CALLAO Y ORGANOS DESCONCENTRADOS
CUADRO COMPARATIVO PLAZAS OCUPADAS Vs CARGOS PREVISTOS

TOTAL	1462	299	423	561	308	71
PLAZA PPTO	1284	288	396	338	260	2
CARGO PREV	178	11	27	23	48	69
	13.9%	3.8%	6.8%	6.8%	18.5%	3450.0%

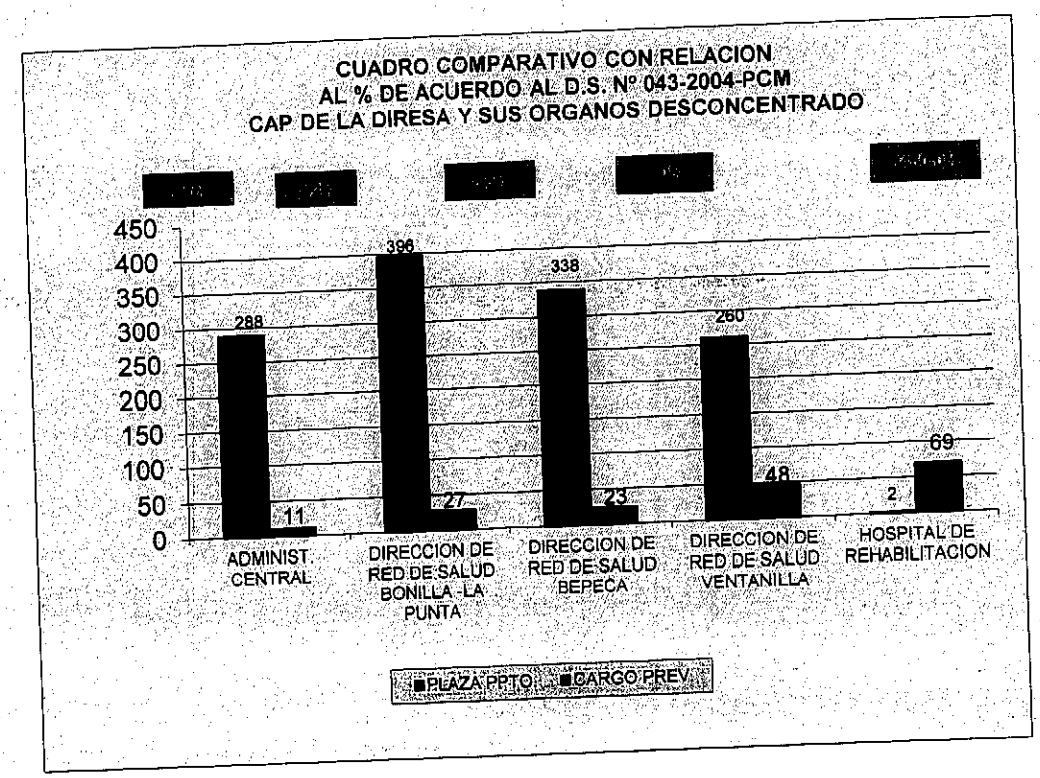

R. CUYA C.

R. LAMA M.

C. QUIÑONES M.

Lic. S. CASTAÑEDA C.